



GUIDA RAPIDA UTENTE
ALL'USO DEI PORTALI FAD
IN AMBIENTE FNC

info@differentacademy.com

www.fad.differentacademy.it

INGRESSO ALL'AREA DI FORMAZIONE

L'ingresso all'area di formazione è sempre raggiungibile da un link posto direttamente nell'header del portale di formazione dell'ente alla voce "LOGIN"

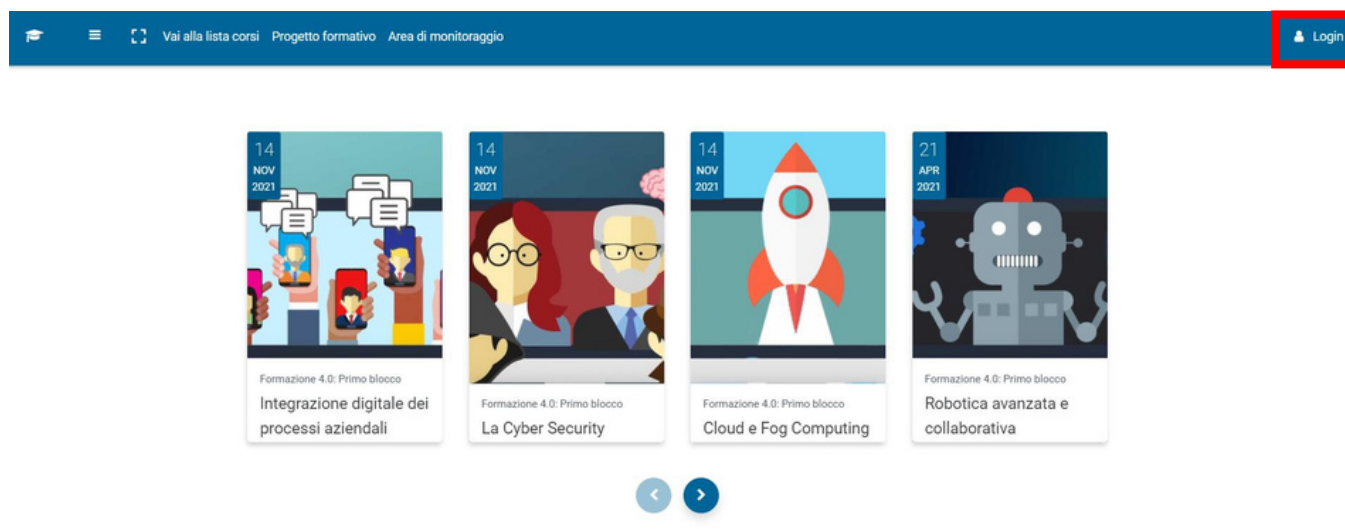

All'atto di ingresso andranno specificate la USERNAME e la PASSWORD che vi saranno state fornite dall'ente tramite il documento DATI DI LOGIN. Per vostra comodità consigliamo di flaggare la voce RICORDAMA USERNAME così da memorizzare sul vostro browser le credenziali:



COME SI PRESENTA LA DASBOARD STUDENTE E IL CORSO

All'atto di ingresso siete nella vostra dashboard ovvero nella pagina che riporta i corsi che avete fatto (Corsi visitati di recente) e la lista completa di quelli a Voi assegnati (Panoramica corsi). Inizialmente la dashboard è vuota, potrete iniziare la formazione cliccando su uno dei box corsi assegnati.

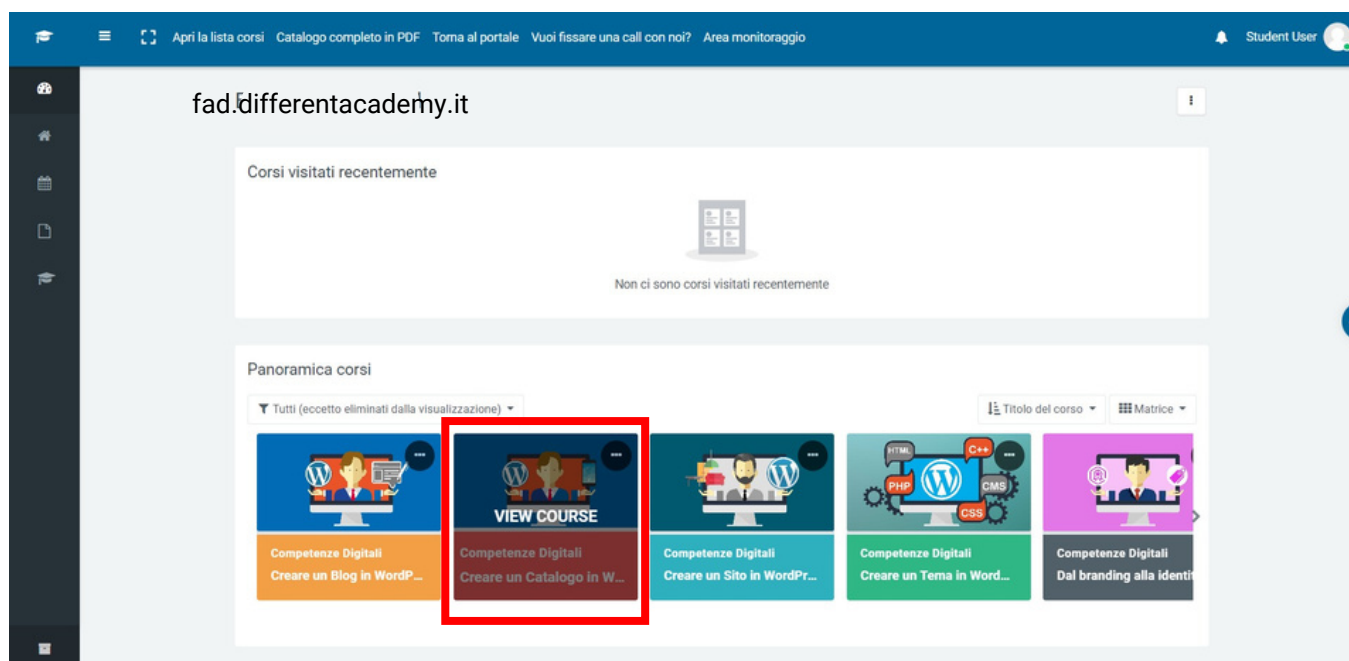

Il corso ha una sua scheda di presentazione (1) con un elenco di video da seguire divisi per capitoli (2), cliccando su box con le tre linee potrete espandere o chiudere la sidebar di navigazione del corso (3).

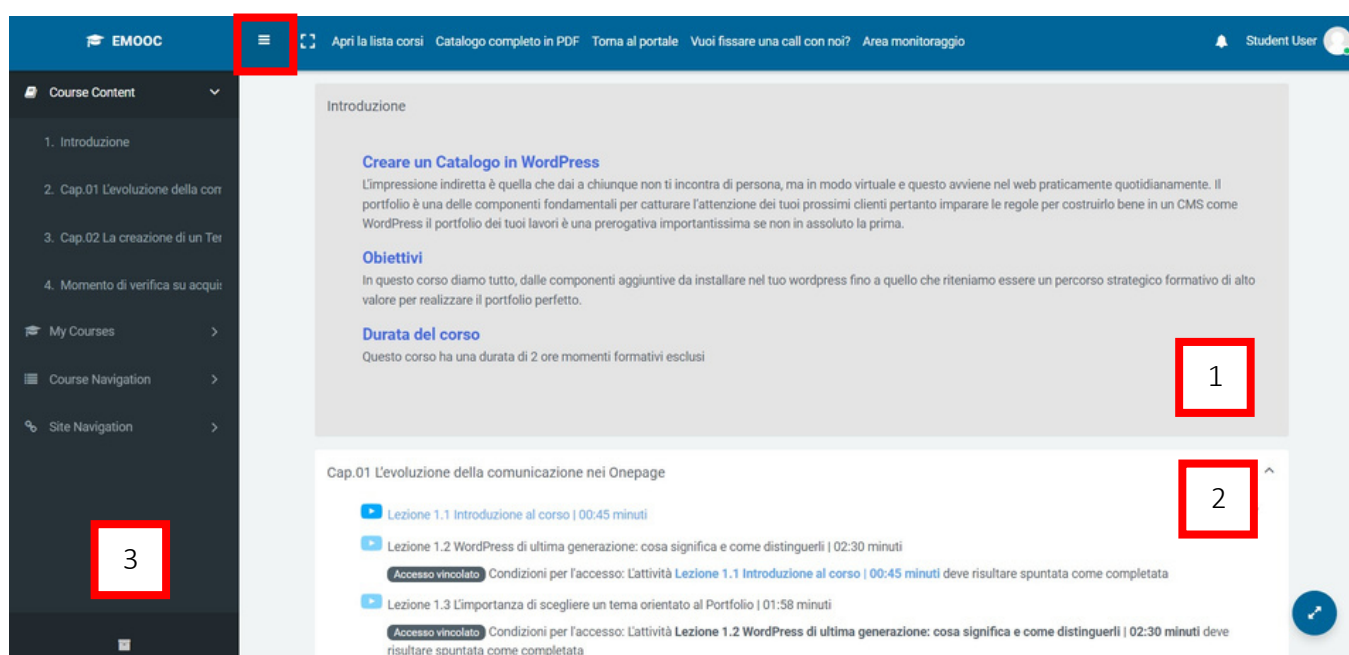

A titolo meramente conoscitivo la lista completa dei corsi presenti nel portale la trovate cliccando la voce sul menù superiore “Apri lista corsi”, i corsi verranno disposti in più pagine 12 alla volta.

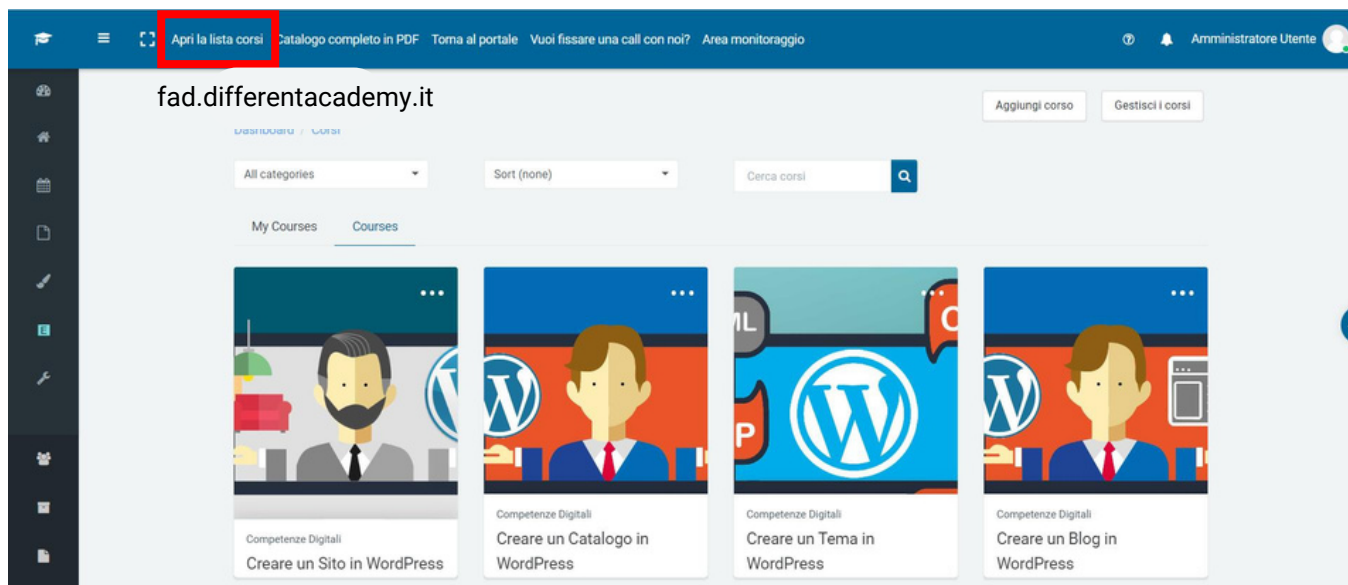

Se state cercando uno specifico corso vi basterà digitare il titolo o parte di esso per filtrarlo e trovarlo

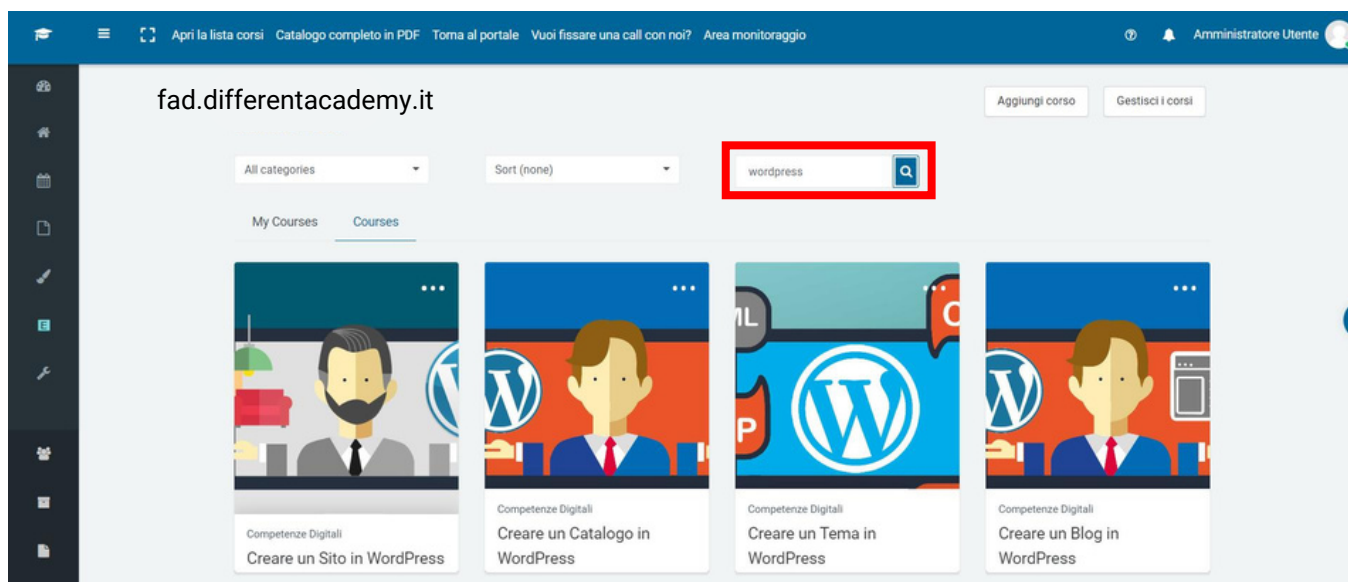

AVVERTENZE PER UNA CORRETTA VISIONE DEI VIDEO

Ogni video deve essere eseguito in ordine sequenziale partendo ovviamente dal primo, ha una specifica durata vincolata in minuti e secondi e deve essere seguito per l'intero periodo altrimenti non si potrà passare al video successivo.

Fare un avanzamento manuale della barra di scorrimento del video portandola alla fine piuttosto che impostarlo a velocità di scorrimento superiori (es. 2X) o seguendo la lezione cliccando MUTE per azzerare il sonoro, sono azioni che ad esempio non vi permetteranno di passare al successivo modulo.

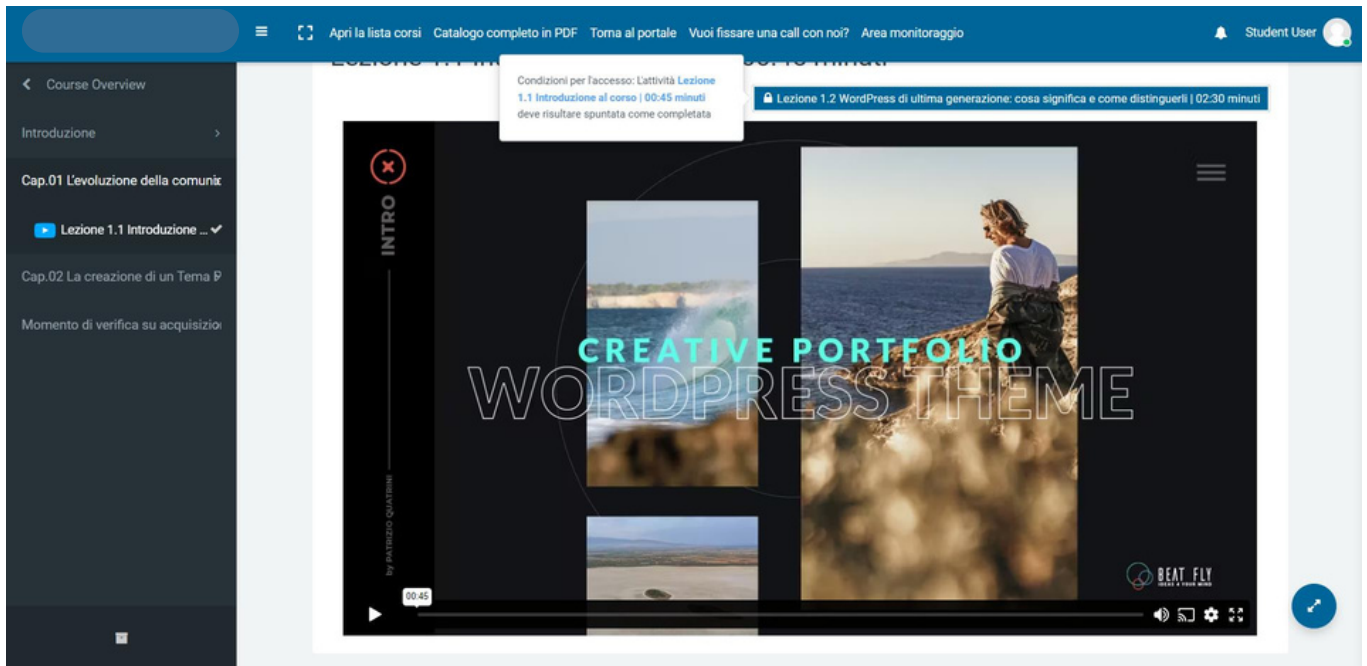

SUGGERIMENTI

Suggeriamo sempre di seguire i video tramite un collegamento internet che sia stabile e veloce ad esempio tramite un collegamento via cavo alla rete.

Seguire i video tramite wifi qualora sia debole per svariati motivi (es. perché siete troppo distanti dal router wifi) potrebbe portarvi a dei momenti di buffering che non vengono registrati.

Non serve ripetere per intero il video, rifatene un minuto massimo due e poi aggiornate la pagina con un refresh (cliccate il tasto F5 della tastiera o il comando RICARICA QUESTA PAGINA del vostro browser) e controllate sulla sidebar di navigazione a sinistra che la lezione successiva si sia sbloccata.

Consigliamo di usare come browser CHROME ed infine di NON SEGUIRE PIU' MODULI VIDEO in simultanea altrimenti questa azione rimarrà tracciata sui registri di collegamento e darà adito ad una segnalazione in azienda.

Per altre forme di supporto usate la chat a vostra disposizione cliccando sul suo simbolo in basso a destra.

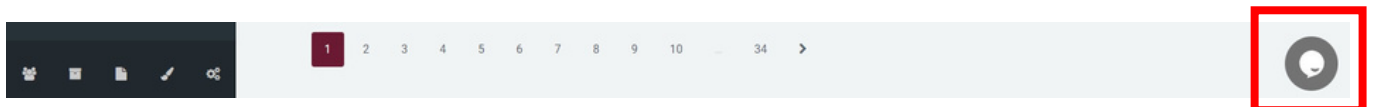

AVVERTENZE SU COME AFFRONTARE I QUIZ FORMATIVI

I momenti formativi sono rappresentati da una struttura con domande a risposta multipla su tre scelte dove una sola delle tre rappresenta la risposta corretta.

Il quiz si avvia con la funzione TENTA IL QUIZ ADESSO, in caso di risposta errata da parte dell'utente, lo stesso non potrà proseguire oltremodo se non ritentando il quesito.

The image shows two screenshots of a quiz interface. The top screenshot displays the quiz title 'Deloitte: analisi sulla plastica' and the 'Verifica competenze a livello base' section. A red box highlights the 'Tenta il quiz adesso' button, with a large white arrow pointing down to the second screenshot. The second screenshot shows the question details for 'Test 01 Le competenze acquisite a livello base permettono di:'. It lists three multiple-choice options (a, b, c) and includes a 'Verifica risposta' button. The interface also shows navigation buttons like 'Previous Activity', 'Next Activity', and 'Pagina successiva'.

Non è possibile cambiare una risposta data dopo averla inviata a verifica.

PERCENTUALI DI COMPLETAMENTO DEL PERCORSO

La normativa prevede che un discente per ritenere valido il suo percorso formativo ne debba completare almeno un 80%. Va da se che un percorso formativo composto ad esempio da 150 ore complessive debba ritenersi compiuto dla momento in cui risultino affrontate almeno 120 ore di formazione.

A fronte di questo il portale FAD nel quale fate formazione è dotato di apposite aree di monitoraggio dei dati ad uso esclusivo del personale dell'ente il cui fine è filtrare ed evincere i dati di:

1. Aziende
2. Percorsi
3. Nome e cognome dei discenti
4. CF del discenti
5. Ore assegnate
6. Ore eseguite
7. % di completamento
8. Stato del patto formativo
9. Stato di conseguimento degli attestati

Campi di ricerca

Seleziona Azienda Seleziona il percorso **CONFERMA** ➔

1	2	3	4	5	6	7	8	9
Azienda	Percorso	Nome e Cognome	C.F.	Ore Assegnate	Ore Effettuate	%	Patto	Attestato
<input type="text"/>	SICUREZZA INFORMATICA	<input type="text"/>	GGRLSN68T28F839P	200	58 h, 11 min	29%	Accettato	
<input type="text"/>	SVILUPPO APPLICATIVI	<input type="text"/>	GRANDR72E05H501B	200	141 h, 49 min	71%	Accettato	
<input type="text"/>	LAVORARE IN TEAM	<input type="text"/>	CRDGPP68H24F205X	200	0 h, 0 min	0%	X	
<input type="text"/>	CREARE LA VENDITA	<input type="text"/>	LSAFMT72H58H501P	202	0 h, 35 min	0%	Accettato	

Il conseguimento dell'obiettivo, ovvero il raggiungere un completamento delle ore di formazione che vi sono state assegnate in una % che va da un minimo dell'80% ad un massimo del 100% permette all'ente formativo di poter rilasciare un valido attestato di frequenza che riporterà:

- A. Nome e Cognome del discente
- B. Codice Fiscale
- C. Titolo del percorso a lui assegnato
- D. Data del primo accesso e dell'ultimo accesso
- E. Totale ore eseguite
- F. Data di rilascio da parte dell'ente
- G. Timbro e firma dell'ente
- H. Qr-Code per immediata verifica



ATTESTATO DI PARTECIPAZIONE
Relativo al percorso formativo finanziato dal Fondo Nuove Competenze di cui al Decreto Direttoriale n°461 del 04/11/2020

RILASCIATO A
[]
C.F.: BTTNDR89E26H501O

DENOMINAZIONE DEL PERCORSO FORMATIVO
ANALISI DATI

Per aver frequentato con profitto, in modalità "Formazione a Distanza", il percorso della durata di n.200 ORE di teoria, avendo superato con esito positivo le verifiche di apprendimento.

Il corso è stato seguito dal 09-03-2023 al 19-05-2023 per un totale di 216 h, 23 min, 10 s

Data e Firma
19/05/2023
[]

QR-Code
[QR-Code]

Il qr-code permettere l'accesso diretto ai registri presenza complessivi del discente.

Gli attestati e i registri sono documenti che vengono rilasciati dall'Ente direttamente all'azienda e non al singolo discente.

Le % di completamento dei singoli corsi in dashboard sono dati utili al discente per capire a che punto di completamento è arrivato in un singolo modulo.

A titolo meramente informativo tenete conto solo che un singolo modulo risulta completato quando ha nella dashboard una % di completamento compresa tra un 95% e un 100%.